

杉並区内に「空き家」や「将来空き家」をお持ちの皆様(区外でもご相談ください)

相続・空き家対策 成功例セミナー

毎月第3土曜日開催

参加費無料

予約先着20名様

10/21(土)・11/18(土)・12/16(土)・1/20(土)・2/17(土)・3/17(土)

時間

15:00～16:00
〔受付開始〕14:30

会場

高井戸地域区民センター
杉並区高井戸東3丁目7番5号
(高井戸駅前)

講師

高松伸吾氏

東京都相続空き家等利活用円滑化モデル事業協力事業者
一般社団法人相続ファシリテーター協会代表理事。株式会社Nexus代表取締役。

主催:ミサワホーム 共催:東京都 後援:杉並区

同時
開催

専門家の個別相談会開催

ご相談時間16:10～17:30 (原則予約制です)

税理士、ファイナンシャルプランナー等の専門家が具体的なお質問にお答えいたします。

今回のモデル事業で、下記の補助金の活用が可能です。(詳しくは当日ご相談ください)

■空き家に関する補助金制度

東京都

- 耐震診断費 上限**20**万円
(空き家の耐震性をチェック)
- 建物状況調査費 上限**5**万円
(雨漏りや白アリの有無などをチェック)
- 専門家相談費 上限**3**万円
(税理士や弁護士等への相談)

※先着順に申請を受け、東京都が設定した予算上限に達し次第、当該年度の受付は終了となります。

杉並区

老朽化危険空家
除却費用の助成制度

除却工事費の**80%**
(所有者負担**20%**)
限度額**150**万円

ご来場者全員に
役立つ本
プレゼント

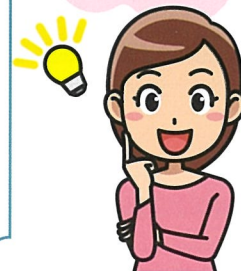

お問い合わせ先 ☎ **0120-330-343** 担当/横内・吉田

ミサワホームは、「東京都相続空家等の利活用円滑化モデル事業者」に選定され、このセミナーは東京都の補助金を受けて開催します。(2016年11月25日採択)

当日はセミナーと個別相談会、併せて役立ち読本もご用意しています。

セミナーご参加者特典

- ① 専門家の個別の助言
(チラシ表面のように相談・調査等に要する費用の一部が助成されます)
- ② 非売の冊子「相続・空き家対策セット」を差し上げます。「平成 29 年度版相続・贈与の税金」「資産活用の情報誌」「今年の土地・住宅税制」「空き家コンサルタント」の 4 分冊。



セミナー講師紹介

高松伸吾氏

増え続ける「空き家」は大きな社会問題です。このことは、他人ごとではなく、近頃になってきております。空き家問題と相続、解決ヒントを具体例を出しながらご紹介いたします。



一般社団法人相続ファシリテーター
協会代表理事。
株式会社Nexus代表取締役。

相続・空き家対策セミナー 及び個別相談会お申込み

お申込みは、下記ファックスか、お電話で→**☎0120-330-343**

FAXの場合は下記ご記入(□にチェックをお願いします)の上、下記FAX番号までお送りください。

お名前	ご参加人数			名様
ご住所				
電話番号	<input type="checkbox"/> ご自宅 ()	<input type="checkbox"/> 携帯 ()		
ご希望日	<input type="checkbox"/> 10/21(土)	<input type="checkbox"/> 11/18(土)	<input type="checkbox"/> 12/16(土)	
	<input type="checkbox"/> 1/20(土)	<input type="checkbox"/> 2/17(土)	<input type="checkbox"/> 3/17(土)	
セミナーと個別相談会	セミナー	<input type="checkbox"/> 参加する <input type="checkbox"/> 参加しない	個別相談	<input type="checkbox"/> 参加する <input type="checkbox"/> 参加しない
ご相談内容				

個人情報の取り扱いについて

「本セミナー」お申込において頂いた個人情報は、「東京都相続空家等の利活用円滑化モデル事業」活動の目的以外で利用いたしません。その他の目的で利用する場合は、別途お客様の同意をいただくものとします。

お受けした内容につきましては、確認のため担当よりご連絡を差し上げます。

【お問い合わせ】 ミサワホーム株式会社 東京西支社 杉並オフィス
〒168-0072 東京都杉並区高井戸東2の4の5
TEL:0120-330-343 担当/横内・吉田(定休日:火曜日・水曜日・第一日曜日)

FAX : 03-3247-2385

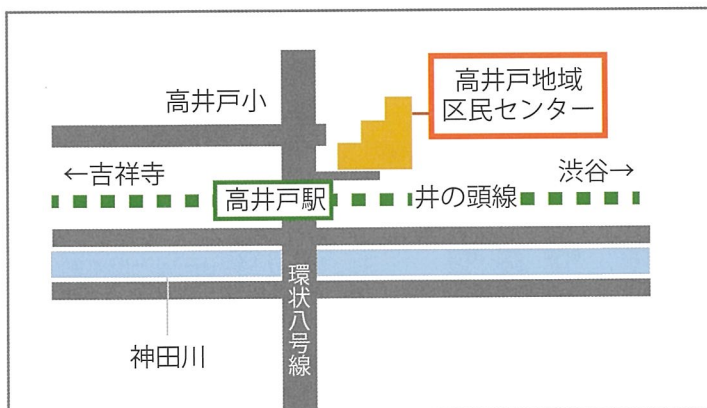

【会場】

高井戸地域区民センター
杉並区高井戸東3丁目7番5号(高井戸駅前)

アクセス案内

京王井の頭線:
「高井戸駅」下車、徒歩 3 分
荻窪駅南口より関東バス:
「芦花公園駅」行(荻 5 4)「高井戸駅」下車、徒歩 2 分
「北野」行(荻 5 8)「高井戸駅」下車、徒歩 2 分